Suivi de la conformité à l'assainissement

Mode opératoire PHASEO

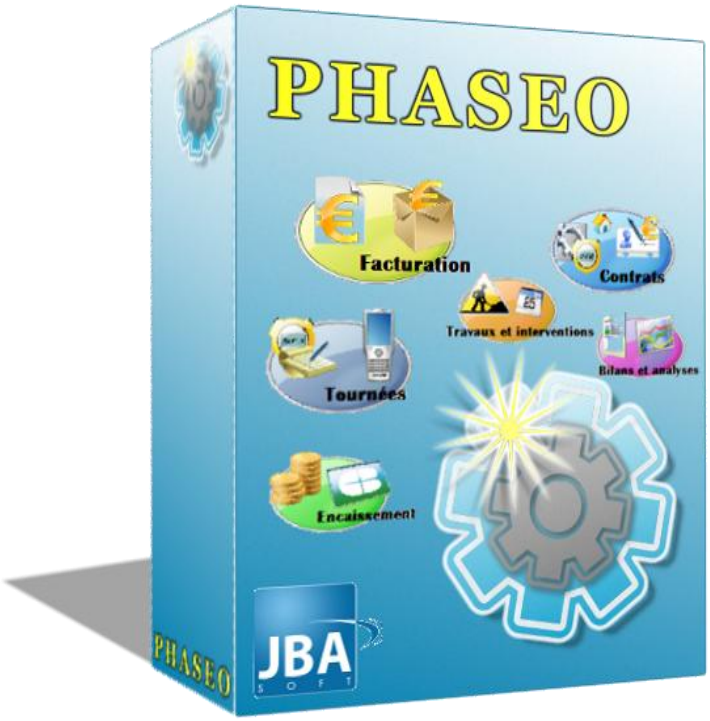

JBA-Soft

05 mai 2010

Créé par : Bertrand MEDINA

Sommaire

Saisir des informations sur les branchements 3

Liste des abonnés non conformes.....4

Mise en place de la surtaxe d'assainissement 6

Annexe 1 : Liste des informations gérées pour les branchements eau 8

Annexe 2 : liste des informations gérées pour les branchements assainissement.....9

Saisir des informations sur les branchements

Sur la fiche du point de comptage, choisissez l'onglet +.

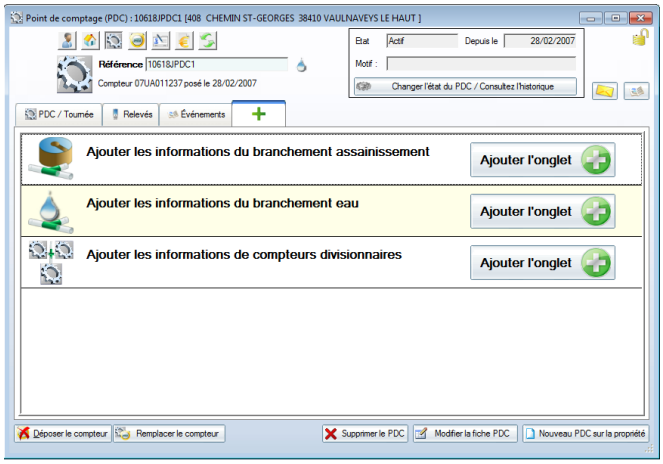

Cliquez un des boutons pour ajouter les informations de branchement.

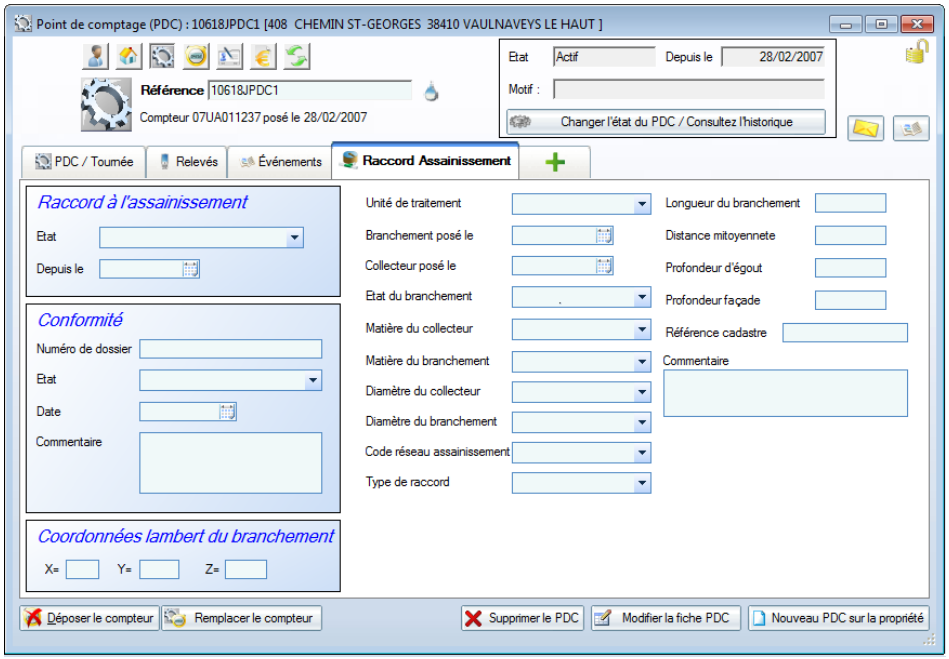

Cliquez sur « Modifier la fiche PDC » pour pouvoir changer les informations liées au branchement assainissement.

Liste des abonnés non conformes

L'état donne une liste de tous les abonnés non conformes.

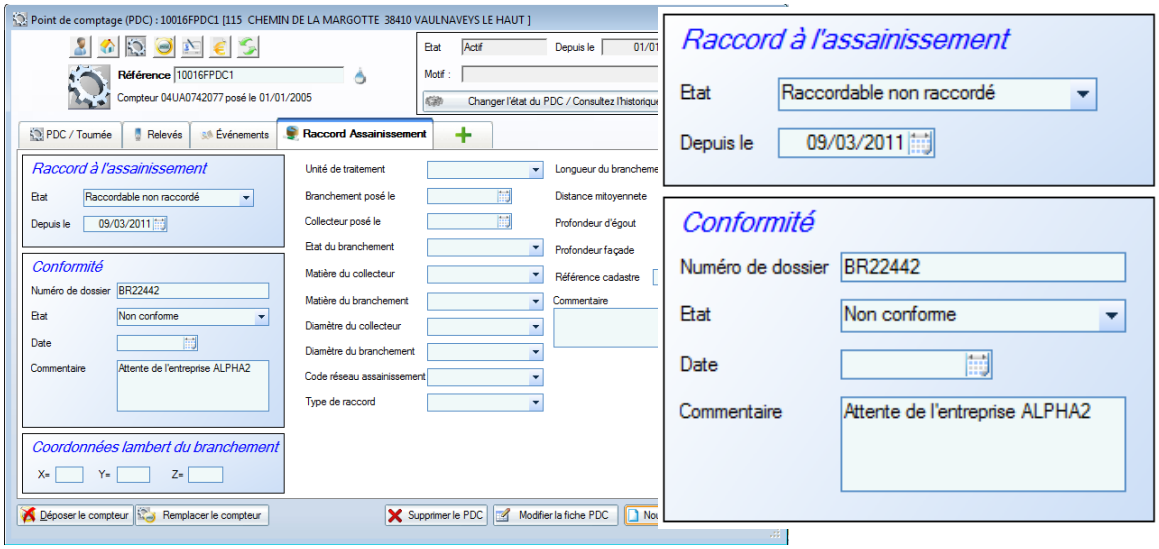

Lancez le module des bilans & analyses et sélectionnez l'état ci-dessous

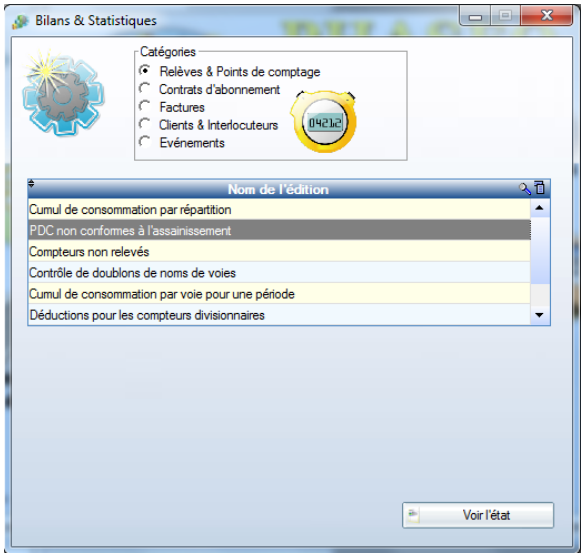

03/06/2011

Liste des branchements avec assainissement non conforme

Raccordable depuis Janvier 2009

Ref. PDC	Raccordable	Dossier	Commentaire conformité	Adresse du PDC	Payeur	Contrat	Dépass	Surtaxe	Fin
10618JPDC1	13/01/2009	CF002212	Travaux commencé en juin 20	408 CHEMIN ST-GEORGES 38410 VAULNAVEYS LE HAUT	M BOLLIET Serge 408 CHEMIN ST-GEORGES 38410 VAULNAVEYS LE HAUT	28/02/2007	1		

Raccordable depuis Mai 2009

Ref. PDC	Raccordable	Dossier	Commentaire conformité	Adresse du PDC	Payeur	Contrat	Dépass	Surtaxe	Fin
10916VPDC1	03/05/2009			109 RUE DES ECOLES 38410 VAULNAVEYS LE HAUT	M BALME Christian 109 RUE DES ECOLES 38410 VAULNAVEYS LE HAUT	01/01/2005	1		

Raccordable depuis Mars 2011

Ref. PDC	Raccordable	Dossier	Commentaire conformité	Adresse du PDC	Payeur	Contrat	Dépass	Surtaxe	Fin
10016FPDC1	09/03/2011	BR22442	Attente de l'entreprise ALPHA2	115 CHEMIN DE LA MARGOTTE 38410 VAULNAVEYS LE HAUT	M CAPPONI Eric 115 CHEMIN DE LA MARGOTTE 38410 VAULNAVEYS LE HAUT	01/01/2005	0		
10482DPDC1	08/03/2011	BR1192204	Suite travaux de voirie RD502	45 CHEMIN DE BOUDIÈRES 38410 VAULNAVEYS LE HAUT	Mme CAPELLO Ondina 45 CHEMIN DE BOUDIÈRES 38410 VAULNAVEYS LE HAUT	01/01/2005	0		

Fin de traitement

L'état indique tous les points de comptage raccordable non raccordés.
Ils sont triés en fonction du mois de raccordement.
Les dernières colonnes permettent de contrôler l'application de la surtaxe d'assainissement prévue au bout de 2 ans.

La colonne « Dépass » vous indique si le délai de 2 ans est effectivement dépassé (valeur 1).
Les colonnes qui suivent « Surtaxe » et « Fin » vous indiquent si une redevance de surtaxe d'assainissement a été ajoutée au tarif de l'abonné.

Si la surtaxe est présente, elle sera automatiquement facturée à l'abonné partir de la date indiquée.

Vous pouvez aussi suspendre provisoirement ou définitivement la surtaxe d'assainissement (voir le paragraphe suivant). La colonne « Fin » vous indique si une date de fin de facturation a été positionnée dans le tarif de l'abonné.

Mise en place de la surtaxe d'assainissement

La surtaxe d'assainissement est une redevance supplémentaire ajoutée au tarif de l'abonné.
Vous pouvez placer cette redevance avant ou après le dépassement du délai de 2 ans.

La facturation se déclenchera uniquement à la date indiquée dans la ligne de tarif.
Attention : si vous indiquez une date trop ancienne, PHASEO effectue le rattrapage de toute la période non facturée.

Aller dans la fiche contrat et activez l'onglet tarif.

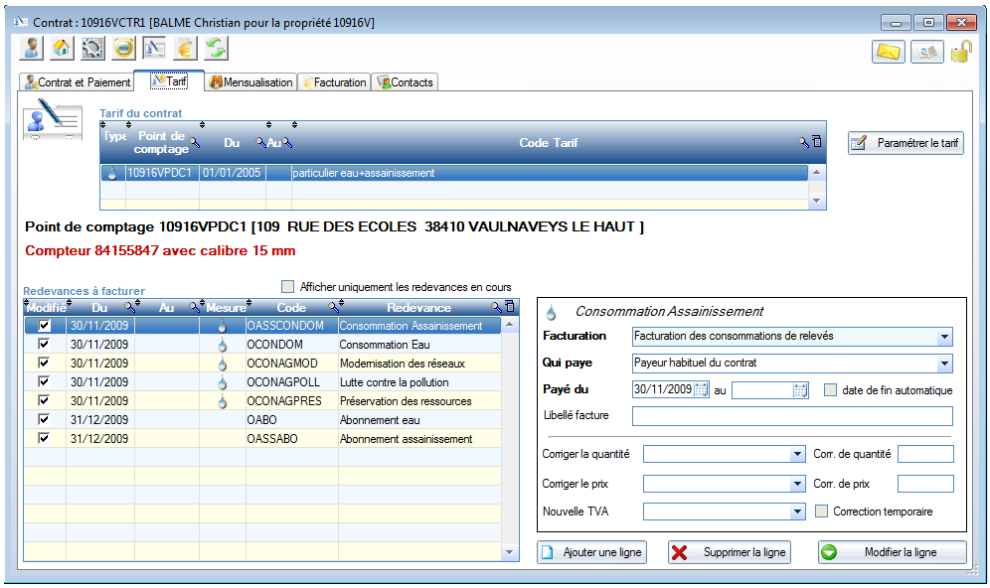

Cliquez sur le bouton « Ajouter une ligne »

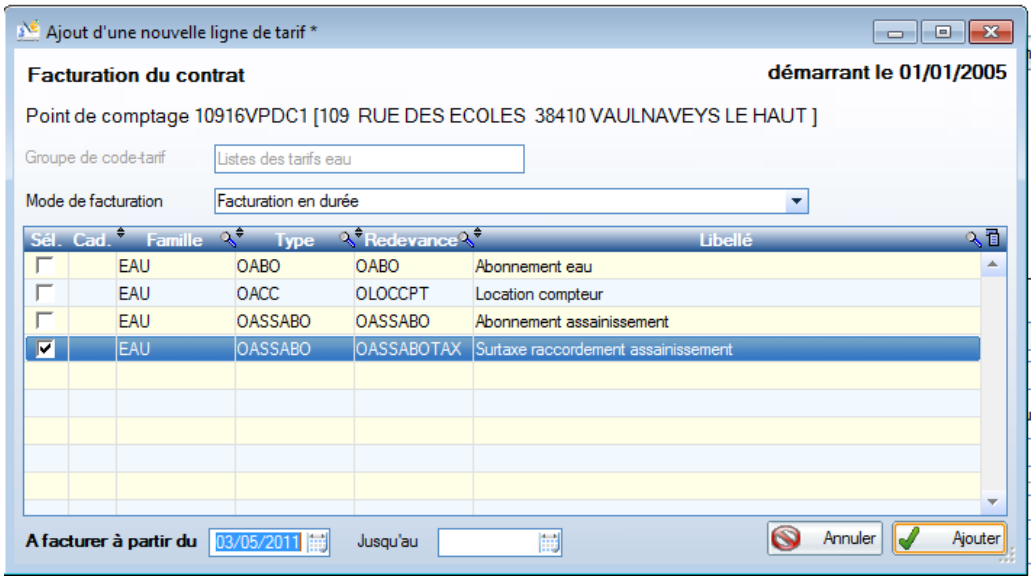

Choisissez le mode de facturation « Facturation en durée ».
Cochez la redevance de surtaxe et préciser la date de démarrage de facturation. Validez l'ajout.

La redevance d'assainissement fait maintenant partie des redevances facturées à l'abonné. Elle sera facturée à partir du 03/05/2011.

Redevances à facturer

Afficher uniquement les redevances en cours

Modifié	Du	Au	Mesure	Code	Redevance
☑	30/11/2009			OASSCONDOM	Consommation Assainissement
☑	30/11/2009			OCONDOM	Consommation Eau
☑	30/11/2009			OCONAGMOD	Modernisation des réseaux
☑	30/11/2009			OCONAGPOLL	Lutte contre la pollution
☑	30/11/2009			OCONAGPRES	Préservation des ressources
☑	31/12/2009			OABO	Abonnement eau
☑	31/12/2009			OASSABO	Abonnement assainissement
☑	03/05/2011			OASSABOTAX	Surtaxe raccordement assainissem

La présence de la taxe et la date d'application peut être contrôlée avec l'état de contrôle.

Ref. PDC	Raccordable	Dossier	Commentaire conformité	Adresse du PDC	Payeur	Contrat	Dépass	Surtaxe	Fin
10916VPDC1	03/05/2009			109 RUE DES ECOLES 38410 VAULNAVEYS LE HAUT	M BALME Christian 109 RUE DES ECOLES 38410 VAULNAVEYS LE HAUT	01/01/2005	1	03/05/11	

Annexe 1 : Liste des informations gérées pour les branchements eau

Nom du champ	Contenu
BRE_DT_POSEPROTEC	Date de la pose de la protection
BRE_DT_POSESTAB	Date de pose du stabilisateur
BRE_DT_POSECLAPINT	Date de pose du clapet interne
BRE_FOURREAU	Présence d'un fourreau (1=Oui, 0=Non)
BRE_ROBINETARRET	Présence d'un robinet d'arrêt (1=Oui, 0=Non)
BRE_VANNE	Présence d'une vanne (1=Oui, 0=Non)
BRE_EAUTRAITE	Eau traité (1=Oui, 0=Non)
BRE_PURGE	Purge (1=Oui, 0=Non)
BRE_FILTRE	Filtre (1=Oui, 0=Non)
BRE_COMPTAGERAIL	Comptage rail (1=Oui, 0=Non)
BRE_SUPPROT	Support (1=Oui, 0=Non)
LST_ROBINETARRET	Type de robinet d'arret
LST_ARROSAGE	Type d'arrosage
LST_SUPPRESSEUR	Type de suppresseur
LST_PROTECTION	Type de protection
LST_MATIEREAPCPT	Matière après compteur
BRE_DEBITARROSAGE	Débit d'arrosage
BRE_DEBITSUPPRESSEUR	Débit du suppresseur
BRE_PROTECTIONINCENDIE	Protection incendie (1=Oui, 0=Non)
LST_UNITEDISTRIBUTION	Unité de distribution
BRE_DT_POSEBRCH	Date de pose du branchement eau
BRE_DT_POSECONDPRINC	Date de pose de la conduite principale
BRE_DT_POSERACC	Date de pose du raccord à la conduite
BRE_ETATBRCH	Etat du branchement eau (1=Ouvert, 0=Fermé, null=inconnu)
PDC_SENSFERMRACC	Sens de fermeture du raccord (1=Gauche, 2=Droite, null=inconnu)
LST_TYPERACCBRCHEAU	Type de raccord au branchement d'eau
LST_CODERESEAU	Code réseau
LST_DIAMBRCHEAU	Diamètre du branchement eau
LST_DIAMRACCEAU	Diamètre du raccordement
LST_MATIEREBRCHEAU	Matière du branchement eau
BRE_LONGUEURBRCH	Longueur du branchement eau
BRE_COMMENTAIRE	Commentaire sur la fiche technique eau
BRE_DT_RACCORD	Date de raccordement de ce PDC à la conduite principale

Annexe 2 : liste des informations gérées pour les branchements assainissement

Nom du champ	Contenu
LST_ETATRACCASS	Etat de raccordement à l'assainissement
BRA_DT_RACCORDABLE	Raccordable à l'assainissement depuis
LST_COMFORMITEASS	Etat de conformité à l'assainissement
BRA_DT_COMFORMITEASS	Date de conformité à l'assainissement
BRA_NUMDOSSIERCOMF	Numéro de dossier de conformité à l'assainissement
BRA_COMMENTAIRECOMF	Commentaire sur la conformité à l'assainissement
LST_UNITETRAITEMENT	Unité de traitement
BRA_DT_POSEBRCH	Date de pose du branchement assainissement
BRA_DT_POSECOLLEC	Date de pose du collecteur
BRA_ETATBRCHASS	Etat du branchement assainissement (1=Ouvert, 0=Fermé, null=Inconnu)
BRA_BRCHLAMBERTX	Coordonnées lambert X du branchement assainissement
BRA_BRCHLAMBERTY	Coordonnées lambert Y du branchement assainissement
BRA_BRCHLAMBERTZ	Coordonnées lambert Z du branchement assainissement
LST_MATIERECOLLEC	Matière du collecteur
LST_MATIEREBRCHASS	Matière du branchement assainissement
LST_DIAMCOLLEC	Diamètre du collecteur
LST_DIAMBRCHASS	Diamètre du branchement assainissement
LST_CODERESEAUASS	Code réseau assainissement
LST_TYPERACCASS	Type de raccord assainissement
BRA_LONGUEURBRCH	Longueur du branchement assainissement
BRA_DISTANCEMIT	Distance mitoyenne
BRA_PROFONDEGOUT	Profondeur d'égout
BRA_PROFONDFACADE	Profondeur façade
BRA_REFCADASTRE	Référence cadastre
BRA_COMMENTAIRE	Commentaire sur ce branchement assainissement